



Damit die Identität Ihrer Kunden eindeutig ist.

Neue Anwendungen für den neuen Personalausweis

- Dr. Stephan Klein -



bremen
online services

Die Herausforderung!



bremen
online services



Der neue
Personalausweis

Eröffnung neuer Chancen und Möglichkeiten durch unterschiedliche
Anwendungsszenarien für

mehr Service am Bürger

mehr Effizienz innerhalb von Behörden



MEHRWERT und dadurch HOHE AKZEPTANZ schaffen



Der Kreativität sind keine Grenzen gesetzt.



Beispiel: Bremer Bürgersafe (1/3)



bremen
online services

Projektstatus: in Umsetzung
Verfügbar ab März 2011

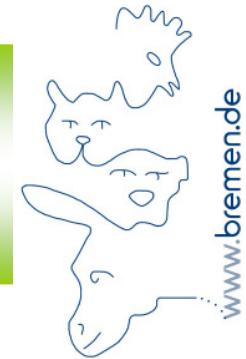

- Bereitstellung eines Datensafes für Bremer Bürgerinnen und Bürger
- Datenspeicher zur sicheren und zuverlässigen Ablage elektronischer Dokumente, wie z. B.
 - Schriftverkehr zwischen Bürger/in und ÖV
 - Elektronische Reiseunterlagen, wie eTickets
 - Kopien wichtiger, persönlicher Unterlagen (Versicherungsscheine, Sozialversicherungsnachweise etc.)



Beispiel: Bremer Bürgersafe (2/3)



bremen
online services

Projektstatus: in Umsetzung
Verfügbar ab März 2011

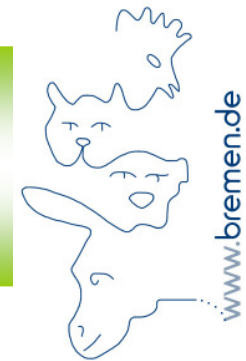

- Registrierung und weiterer Zugriff mit dem neuen PA
 - Schriftverkehr zwischen Bürger/in und ÖV
 - Elektronische Reiseunterlagen, wie eTickets
 - Kopien wichtiger, persönlicher Unterlagen (Versicherungsscheine, Sozialversicherungsnachweise etc.)
- Anonyme Nutzung: lediglich das Pseudonym wird ausgelesen
- Personalisierte Nutzung: Auslesen von Vorname, Familienname, Tag der Geburt, Ort der Geburt, Anschrift und Pseudonym



Beispiel: Bremer Bürgersafe (3/3)



bremen
online services

Projektstatus: in Umsetzung
Verfügbar ab März 2011

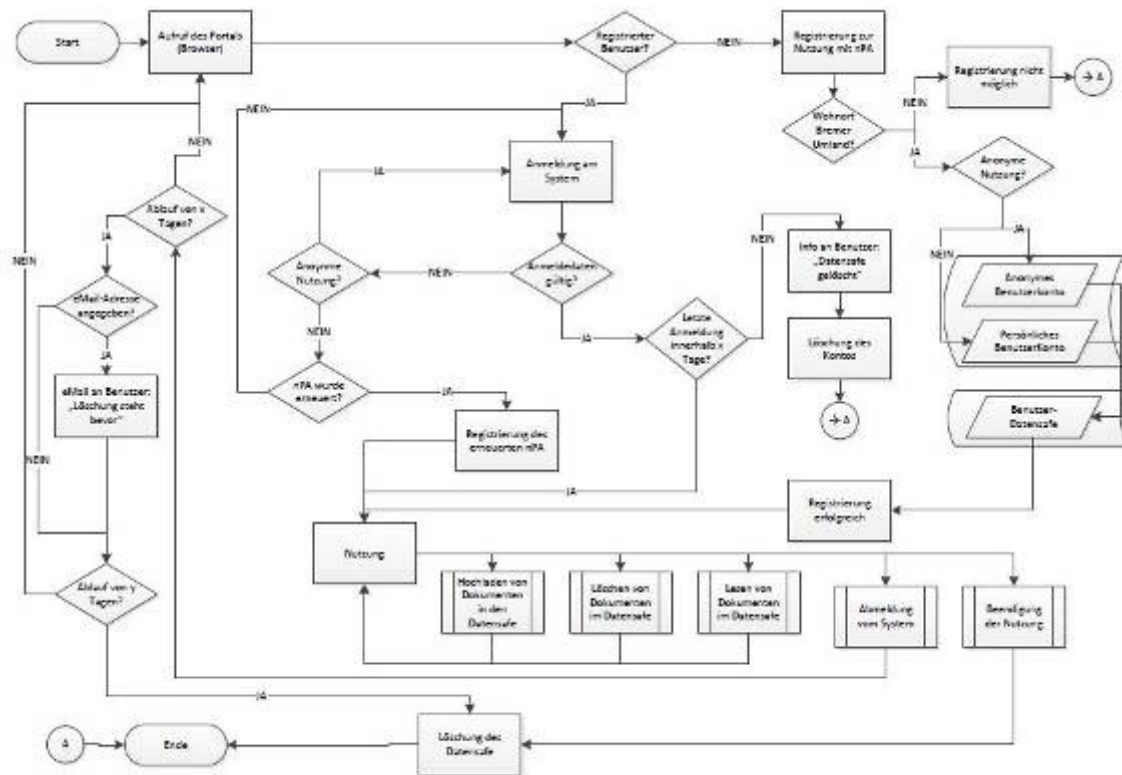

Beispiel: eUmmeldung



bremen
online services

Projektstatus: Konzeptionierung, in Prüfung
Verfügbar ab ???



- Bereitstellung eines SB-Terminals im Einwohnermeldeamt
 - SB-Terminal mit integriertem Lesegerät für den neuen PA
 - Formularbereitstellung zur Überprüfung der bisherigen Wohndaten und Eingabemöglichkeit der neuen Daten
 - Erstellung eines Ausdruckes
 - Weitere und zügige Bearbeitung am SB-Terminal



Beispiel: Anmeldung am geschützten Portalbereich bos



bremen
online services

Projektstatus: in Betrieb
Verfügbar

The screenshot shows the login interface for the bos portal. At the top, there is a 'Service' header with a navigation menu containing 'Anmelden' and 'Passwort ändern'. Below this, there are two tabs: 'Standard' and 'Personalausweis', with the latter being selected. A central message box states: 'Hier können Sie mit dem neuen Personalausweis auf das bos Portal zugreifen. Bitte beachten Sie vor dem ersten Log-In mit dem neuen Personalausweis die Hinweise unten auf der Seite.' Below this message is the 'Governikus Authent.' logo. To the right of the message is a large padlock icon. On the right side of the page, there is a 'Kontakt' section with the following information: 'bremen online services GmbH & Co KG, Am Fallturm 9, 28359 Bremen, Telefon: +49 421 20495-900, Telefax: +49 421 20495-11, E-Mail: info@bos-bremen.de'. Below the contact information is a 'Services' section with a link to 'bos Webseite'. At the bottom of the page, there is a section titled 'Log-In zum Kundenportal' with a warning: 'Dieser Bereich ist exklusiv unseren Partnern und Kunden vorbehalten. Sie sind Kunde oder Partner von uns und haben noch keine Zugangsdaten? Dann wenden Sie sich bitte an unseren Service Desk. Die Kontaktdaten finden Sie rechts auf der Seite.' Below this is a section titled 'NEU: Anmeldung mit dem Personalausweis' with a sub-header 'Der neue Personalausweis' and a logo. The text below reads: 'ab sofort erhalten Sie über den Reiter "Personalausweis" auch mit dem seit November 2010 erhältlichen neuen Personalausweis Zugriff auf das Portal. Aktuell ist dies mit unserer Software Governikus Authent möglich. Sobald verfügbar, steht Ihnen wahlweise auch die AusweisApp des BMI zur Verfügung.'



Beispiel: Registrierung Messe Hannover



bremen
online services

Projektstatus: in Umsetzung
Verfügbar ab 01.03.2011 - CeBIT

CeBIT

- Kostenfreier Eintritt zur CeBIT bei Registrierung mit dem neuen PA
- Anbindung Governikus Autent an Ticket-Software der Deutschen Messe AG





Weitere Anwendungsszenarien mit Governikus Autent



Anbindung an den
Registrierungsserver der DEHSt

ELSTERWEB

Anbindung für das
Registrierungsverfahren ELSTER



Geschäftsfeld Signtrust
wird Governikus Autent ihren Kunden
als Dienst zur Verfügung stellen



FOKUS testet mehrere
Anwendungsszenarien parallel





Authentisierung mit Governikus Autent (1/3)

Authentisierung mit dem Personalausweis

Bitte haben Sie etwas Geduld während die Anwendung startet.

Dieser Vorgang kann je nach Internetanbindung und Leistung des Computers wenige Minuten dauern.

AutentClient

1 Dienstanbieter

2 Daten auswählen

Der neue Personalausweis
Meine wichtigste Karte.

Dienstanbieter

Auf dieser Seite erhalten Sie Informationen über den Diensteanbieter, der die Daten aus Ihrem Personalausweis auslesen möchte. Außerdem erfahren Sie, wer die zuständige Stelle für die Einhaltung des Datenschutzes ist.

Anschrift:
bremen online services GmbH & Co. KG
Am Fallturm 9
28359 Bremen

E-Mail-Adresse:
hb@bos-bremen.de

Zweck des Auslesevorgangs:
Demonstration des eID-Service

Zuständige Datenschutzaufsicht:
Die Landesbeauftragte für Datenschutz und Informationsfreiheit der Freien Hansestadt Bremen
Arndtstraße 1
27570 Bremerhaven

Die Berechtigung Daten aus Ihrem Personalausweis abzufragen, gilt vom 13.01.11 00:00 (lokale Zeit) bis 12.02.11 00:00 (lokale Zeit)

aa a



Der neue PA und Governikus Autent



bremen
online services

Authentisierung mit Governikus Autent (2/3)

Authentisierung mit dem Personalausweis

Bitte haben Sie etwas Geduld während die Anwendung startet.

Dieser Vorgang kann je nach Internetanbindung und Leistung des Computers wenige Minuten dauern.

AutentClient

1 Dienstanbieter

2 Daten auswählen

Daten auswählen

Auf dieser Seite können Sie die Datenfelder für die Übertragung an- oder abwählen. Bestimmen Sie dies über die Auswahlfelder.

<input checked="" type="checkbox"/> Vornamen	<input checked="" type="checkbox"/> Familiennamen
<input checked="" type="checkbox"/> Doktorgrad	<input type="checkbox"/> Adresse
<input checked="" type="checkbox"/> Altersverifikation (über 42 Jahre)	<input checked="" type="checkbox"/> Pseudonym

Wählen Sie zum Übertragen der Daten die entsprechende Schaltfläche. Sie werden dann in einem neuen Fenster aufgefordert, Ihre persönliche Identifikationsnummer (PIN) einzugeben.

Der neue Personalausweis
Meine wichtigste Karte.

aa a

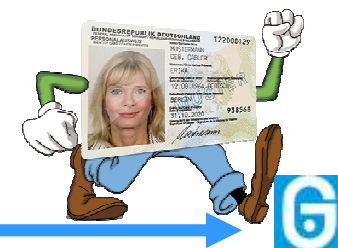

Der neue PA und Governikus Autent



bremen
online services

Authentisierung mit Governikus Autent (3/3)

Authentisierung mit dem Personalausweis

Bitte haben Sie etwas Geduld während die Anwendung startet.

Dieser Vorgang kann je nach Internetanbindung und Leistung des Computers wenige Minuten dauern.

AutentClient

Dienst

ausk

Bildschirmtastatur

Daten auswählen

Informationen

Kartenleser: SCM Microsystems Inc. SCL01x Contactless Reader 0 (SHARED)

Verbleibende Versuche: 3

eID-PIN:

5 1 6

4 0 8

3 2 7

C 9 X

Zurück Ok

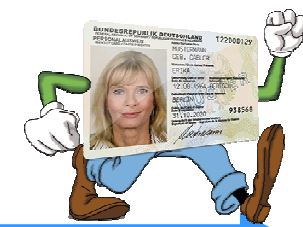



Governikus Autent als eID-Service

- Governikus Autent wird auch als eID-Service bereitgestellt
- Enge Zusammenarbeit mit der Deutschen Post Com GmbH – Signtrust als Zertifizierungsdiensteanbieter



Governikus Autent inkl. Berechtigungszertifikate als attraktives Bundle





bremen
online services

Vielen Dank für Ihre Aufmerksamkeit!

Dr. Stephan Klein

 +49 421 204 95-0

 sk@bos-bremen.de

bremen online services GmbH & Co. KG

Am Fallturm 9

28359 Bremen, Germany

www.bos-bremen.de

