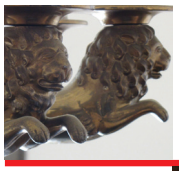

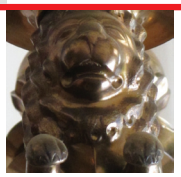

Die Senatorin für Finanzen

Freie Hansestadt Bremen

Anmeldung

Bitte unterschrieben per Fax: 0421/496-19604 oder
E-Mail: verwaltungsmodernisierung@finanzen.bremen.de
bis zum 26. August 2013 zurücksenden.

Ich melde mich verbindlich an zur Fachtagung

Wege zur „guten Steuerpolitik“ - Verwaltungsmodernisierung durch Steuervereinfachung und effizienten Steuervollzug

am 12. September 2013, 10 - 16 Uhr im Haus des Reichs, Bremen

Name, Vorname

Firma / Institution

Abteilung

Funktion

Straße / Hausnr.

PLZ / Ort

Telefon

Fax

E-Mail

Datum / Unterschrift
(bei Zusendung per E-Mail kann auf die Unterschrift verzichtet werden)

Organisation
Die Senatorin für Finanzen
Referat 34 - Verwaltungsmanagement,
-modernisierung und -organisation
Rudolf-Hilferding-Platz 1
28195 Bremen

Mehr Informationen finden Sie im Internet unter
www.finanzen.bremen.de/info/fachtagungwegezurgutensteuerpolitik